

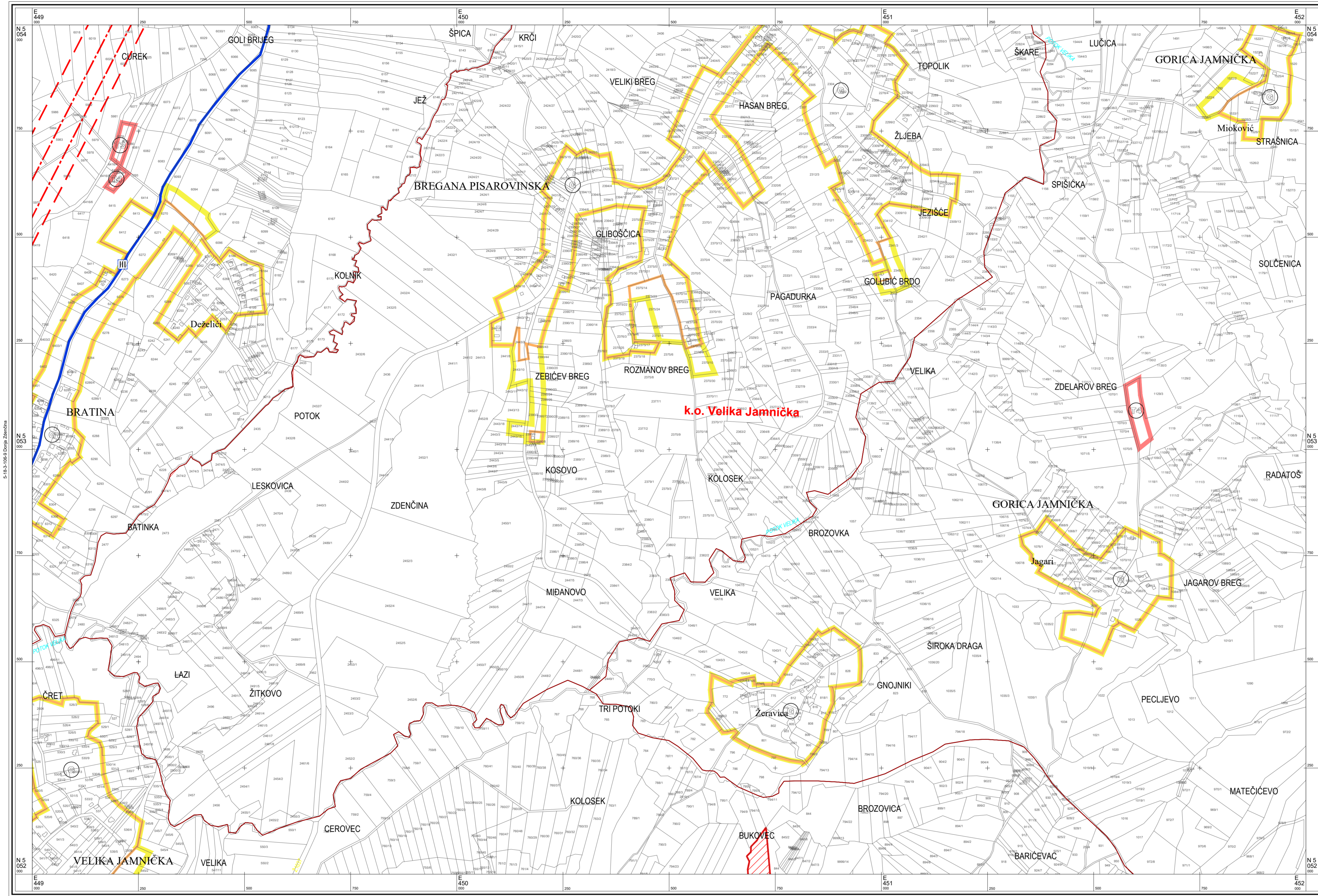

ZAGREBAČKA ŽUPANIJA  
**OPĆINA PISAROVINA**  
**PROSTORNI PLAN**  
**UREĐENJA**

**4.12 GRAĐEVINSKA PODRUČJA**

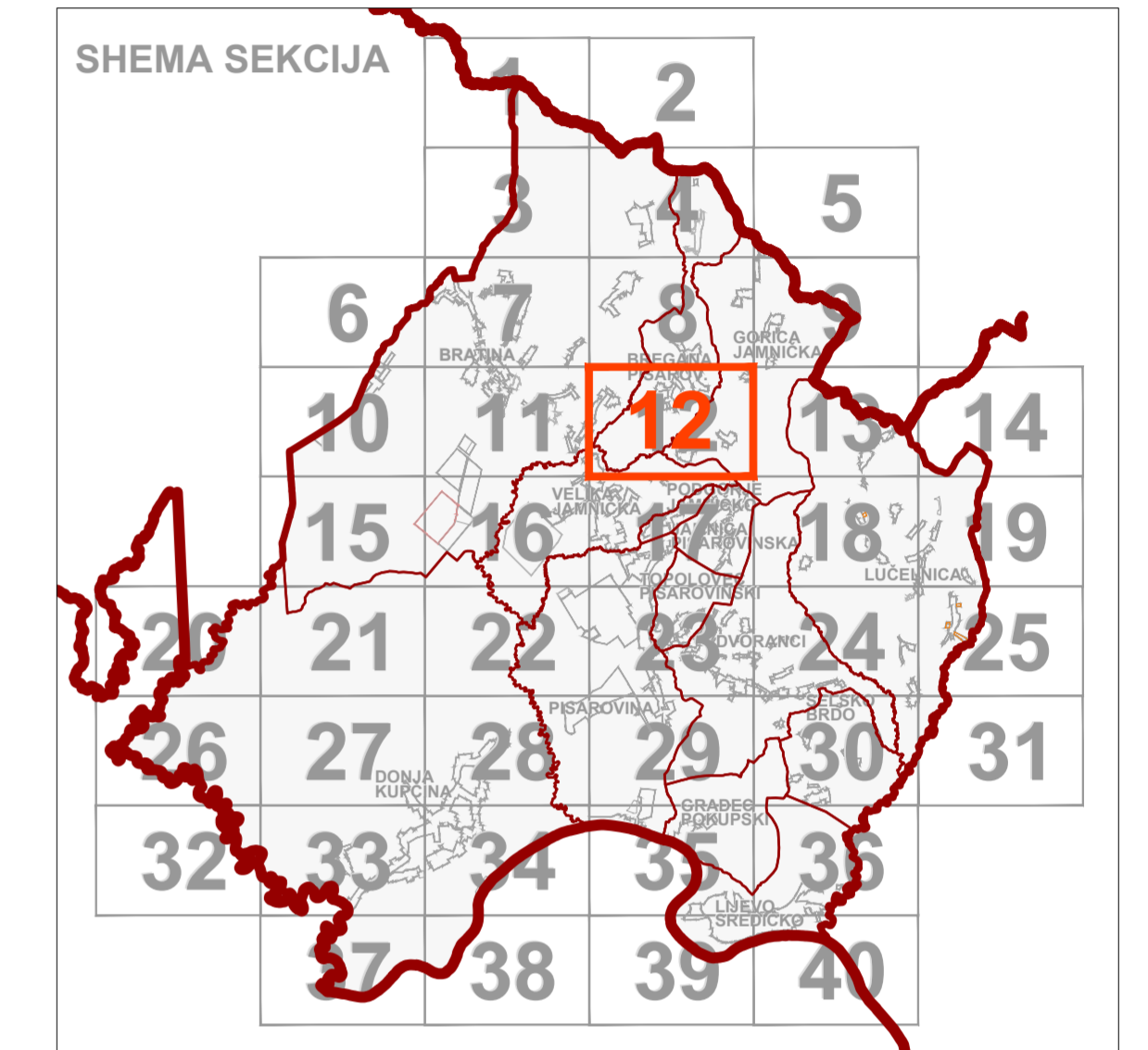

© Državna geodetska uprava Republike Hrvatske

Mjerilo 1 : 5000

Izrada: Geofoto d.o.o., Zagreb

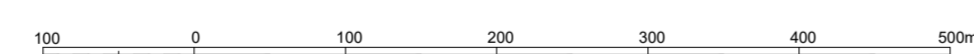

1 cm na karti je 50 m u prirodi

Hrvatski terestrički referentni sustav 1995.55 poprečne Mercatorove projekcije (HTRS96/TM)

Aerofotogrametrijsko snimanje : 2011. god.

**TUMAČ:**

|   |   |   |
|---|---|---|
| <p><b>GRANICA ŽUPANIJE</b></p> <p><b>GRANICA OPĆINE</b></p> <p><b>GRANICA NASELJA</b></p> <p><b>GRANICA KATASTARSKE OPĆINE</b></p> <p><b>NAZIV KATASTARSKE OPĆINE</b></p> | <p><b>GRAĐEVINSKA PODRUČJA I POVRŠINE ZA RAZVOJ</b></p> <p>Izgrađeno / netzgrađeno</p> <p><b>GP NASELJA</b></p> <p><b>POVRŠINE UGOSTITELJSKO-TURISTIČKE NAMJENE UNUTAR GP NASELJA</b></p> <p><b>POVRŠINE JAVNE NAMJENE UNUTAR GP NASELJA</b></p> <p><b>GP GOSPODARSKE NAMJENE IZVAN NASELJA</b></p> <p><b>POVRŠINE UGOSTITELJSKO-TURISTIČKE NAMJENE IZVAN NASELJA</b></p> <p><b>POVRŠINE ZA ŠPORT I REKREACIJU</b></p> <p><b>INFRASTRUKTURA</b></p> <p><b>GROBLJA</b></p> <p><b>POSEBNA NAMJENA</b></p> | <p><b>ZAKONOM ZAŠTIĆENO KULTURNO DOBRO</b></p> <p><b>PLANOM EVIDENTIRANO KULTURNO DOBRO</b></p> <p><b>GRANICA UTVRĐENE ZONE SANITARNE ZAŠTITE VODOCRPILIŠTA (I. i III.)</b></p> <p><b>OBUHVAAT OBVEZNE IZRADE PROSTORNOG PLANA UŽEG PODRUČJA</b></p> <p><b>GRANICA CENTRALNE ZONE NASELJA PISAROVINA</b></p> <p><b>KORIDOR PLANIRANE INFRASTRUKTURNE GRAĐEVINE / POSTOJEĆEG VN DALEKOVODA</b></p> |
|---|---|---|

5-19-3-106-9 Donja Zdenčina

|  |  |
|--|--|
| Županija:<br><b>ZAGREBAČKA ŽUPANIJA</b>  |  |
| Jedinica lokalne samouprave:<br><b>OPĆINA PISAROVINA</b>   |  |
| Naziv prostornog plana:<br><b>PROSTORNI PLAN UREĐENJA OPĆINE PISAROVINA</b><br>ELABORAT PROČIŠĆENOG TEKSTA ODREDBI ZA PROVEDENJE I GRAFIČKOG DIJELA PLANA<br>(Glasnik Zagrebačke županije, broj 60/3, 1/06, 12/06, 20/07 - ispravak, 15/09, 27/09 - ispravak, 25/12, Službene novine Općine Pisarovina, broj 7/15, 9/15 - pročišćeni tekst, 4/17, 9/17 - pročišćeni tekst, 13/18, 2/19, 9/22 i 11/22 - pročišćeni tekst) |  |
| Naziv kartografskog prikaza:<br><b>GRAĐEVINSKA PODRUČJA</b>  |  |
| Broj kartografskog prikaza:<br><b>4.12</b>   | Mjerilo kartografskog prikaza:<br><b>1 : 5 000</b>   |
| Odluka Općinskog vijeća o izradi prostornog plana:   | Odluka Općinskog vijeća o donošenju prostornog plana:  |
| Javna rasprava (datum objave):   | Javni uvid održan:   |
| Pečat tijela odgovornog za provođenje javne rasprave:  | Odgovorna osoba za provođenje javne rasprave:  |
| M.P.   | potpis   |
| Mišljenje na Konačni prijedlog prostornog plana prema čl. 107. Zakona o prostornom uređenju ("Narodne novine", br. 153/13, 65/17, 114/18, 59/19 i 98/19):  |  |
| Izrađivač elaborata:<br><b>ZAVOD ZA PROSTORNO UREĐENJE ZAGREBAČKE ŽUPANIJE</b>   |  |
| Pečat izrađivača elaborata:  | Ravnateljica Zavoda za prostorno uređenje Zagrebačke županije:<br><b>Željka Kučinić, dipl.ing.arh.</b> |
| M.P.   | potpis   |
| Pečat voditeljice izrade elaborata:  | Voditeljica izrade elaborata:<br><b>Suzana Vujičić, dipl.ing.arh.</b>                                  |
| M.P.   | potpis   |
| Stručni tim u izradi prostornog plana:   |  |
| Pečat Općinskog vijeća:  |  |
| M.P.   | potpis   |
| Predsjednik Odbora za statutarno-pravna pitanja Općinskog vijeća Općine Pisarovina:<br><b>Ivica Janković</b>   |  |
| Istovjetnost ovog prostornog plana s izvornikom ovjerava:  | Istovjetnost ovog prostornog plana s izvornikom ovjerava:  |
| M.P.<br>Pečat nadležnog tijela   | potpis   |